Cascades d'Ubine (Vacheresse 74)
Opération de dépollution du samedi 24/09/2011

Compte-rendu

Voici une fois encore, une opération rondement menée…un exemple de plus qui prouve que le canyoniste est un acteur direct de l'environnement…que nous pouvons agir tous ensemble, en partageant nos énergies et nos visions .

Voici une opération de dépollution menée dans le cadre du plan de développement durable et maitrisé du canyonisme dans le canyon d'Ubine et organisé en parallèle de l'événement national « Que la Montagne est belle » proposé par le Club Alpin Français de Thonon les bains. Cette opération a permis l'extraction de 2 épaves de voitures qui trainaient depuis des années dans le cours d'eau.

Voici une opération au cours de laquelle, une fois encore, les choses ont été réalisées avec beaucoup de plaisir….celui lié au sentiment de la bonne action…mais aussi celui lié à des rencontres partenariales…. Que de la richesse tout ça !

Grand merci aux participants de tous horizons qui ont agi avec le CDPC.
Grand merci à la commune pour son soutien.

Les participants:

AMIS de la NATURE: GAGNAIRE Aude, JACQUIER Marie-Aude, JACQUIER Jean-Pierre, PREVOT Annick (aussi CAF)
CAF: HITZMANN Myriam, LANGLOIS Michel, CORMORAND Elise, MICHOUX Cécile, POUSSERY Fabien, AVROUZE Madeleine, COUTABLE Elise
SPELEO CLUB MEMISES: URIEN Frédéric, VULLIEZ Rémy
CDPC: MAIER Eric, HERTRICH Pierre, PIAZZA Pierre
VACANCIERS: LE JONCOUR Gislaine, LIBENS Claude
VILLAGEOIS: FAVRE VICTOIRE Jean Pierre (Maire) , TAGAND Sylvain (Adjoint), FAVRE COLLET Jean Luc (Conseiller), MOTTIEZ Emmanuel (au tracteur avec treuil)

Les opérations:

LE DEBUT DE MATINEE:

Remontées humaines de tôles et ferrailles issues d'un découpage préalable (quelques jours avant) de ce qui devait être une 4 CV.

La PAUSE « Casse-croûte »: à l'auberge communale d'Ubine

Moment d'échanges entres les personnes et la municipalité.

LE MILIEU DE MATINEE:

Remontées au treuil des essieux avec moteur de l'épave.

Et pendant ces remontées, on en profite pour ramasser ce qui traine aux alentours

La PAUSE « Casse-croûte »: à l'auberge communale d'Ubine

Moment d'échanges entres les personnes et la municipalité.

L'APRES MIDI:

Extraction, évacuation d'une épave de Citroën….au treuil, tracteur et grumier…

Toutes ces ferrailles ont été déposées dans la foulée dans le bac « ferraille » de la déchetterie à Vacheresse pour recyclage.

DAUPHINE. 21/3/11

VACHERESSE

Dépolluer le ruisseau d'Ubine

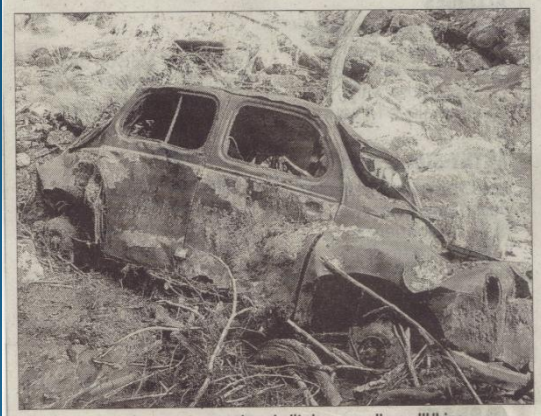

Une épave de voiture se trouve dans le lit du cours d'eau d'Ubine.
Photo DR

C'est le comité départemental de pilotage du Canyonisme 74, avec le soutien de la municipalité, qui est à l'initiative pour le samedi 24 septembre d'une action de dépollution, dans le cadre d'une démarche de développement durable et maîtrisé du canyonisme, engagée sur le site des cascades d'Ubine et dans la continuité du projet de tracé d'un chemin des cascades au départ de Vacheresse et menant dans un cadre exceptionnel à Ubine.

Il est fait appel dès 8 heures aux volontaires pour l'opération d'extraction de morceaux de tôles qui ont été découpés et extraits d'une épave de voiture qui se trouve dans le lit du cours d'eau d'Ubine. Les volontaires doivent être équipés de chaussures de montagne, vêtements et gants de travail.

De 11 heures à 13 heures des équipes spécialisées procéderont à l'extraction par treuil des essieux, du bloc-moteur, et dans l'après-midi d'un second véhicule.

Cette rencontre s'associe aux traditionnels événements organisés par le Club alpin français : "Que la montagne est belle – Fête de la Montagne" avec balade scientifique, découverte de la géologie, conférences sur les Amis de la nature, la spéléologie, le projet Natura 2000.

Françoise AUZOU

POUR EN SAVOIR PLUS

Opération de nettoyage le samedi 24 septembre. Inscriptions auprès d'Eric Maier, tél. 06 20 37 62 02, e-mail eric.maier@wanadoo.fr ; ou Élise Coutable, e-mail protection.montagne@cafleman.fr, tél. 06 83 84 41 78. www.clubalpin.com

UNE OPERATION SOUTENUE par le DAUPHINE LIBERE:

DAUPHINE. 26/3/11

VACHERESSE

Plus d'une tonne de ferrailles sorties du ruisseau

Samedi, une vingtaine de volontaires ont participé à l'extraction de morceaux de tôles, qui ont été découpés et extraits d'une épave de voiture dans le lit du cours d'eau d'Ubine. Aux quelques volontaires du village, dont le maire Jean-Pierre Favre-Victoire, s'étaient joints des membres du club alpin, le club spéléo de Thollon, des membres du comité départemental de pilotage du Canyonisme 74 mais aussi Ghislaine et Claude, des vacanciers. L'après-midi, un second véhicule fut remonté du ruisseau de Bise. Au total plus d'une tonne de ferrailles fut remontée, dans des lieux accidentés d'environ 80 m de dénivelé. Photo DL/Françoise AUZOU

Eric Maier

CDP Canyon 74 - Les Quarts 74360 Vacheresse
contact@cdpcanyon74.org http://cdpcanyon74.org